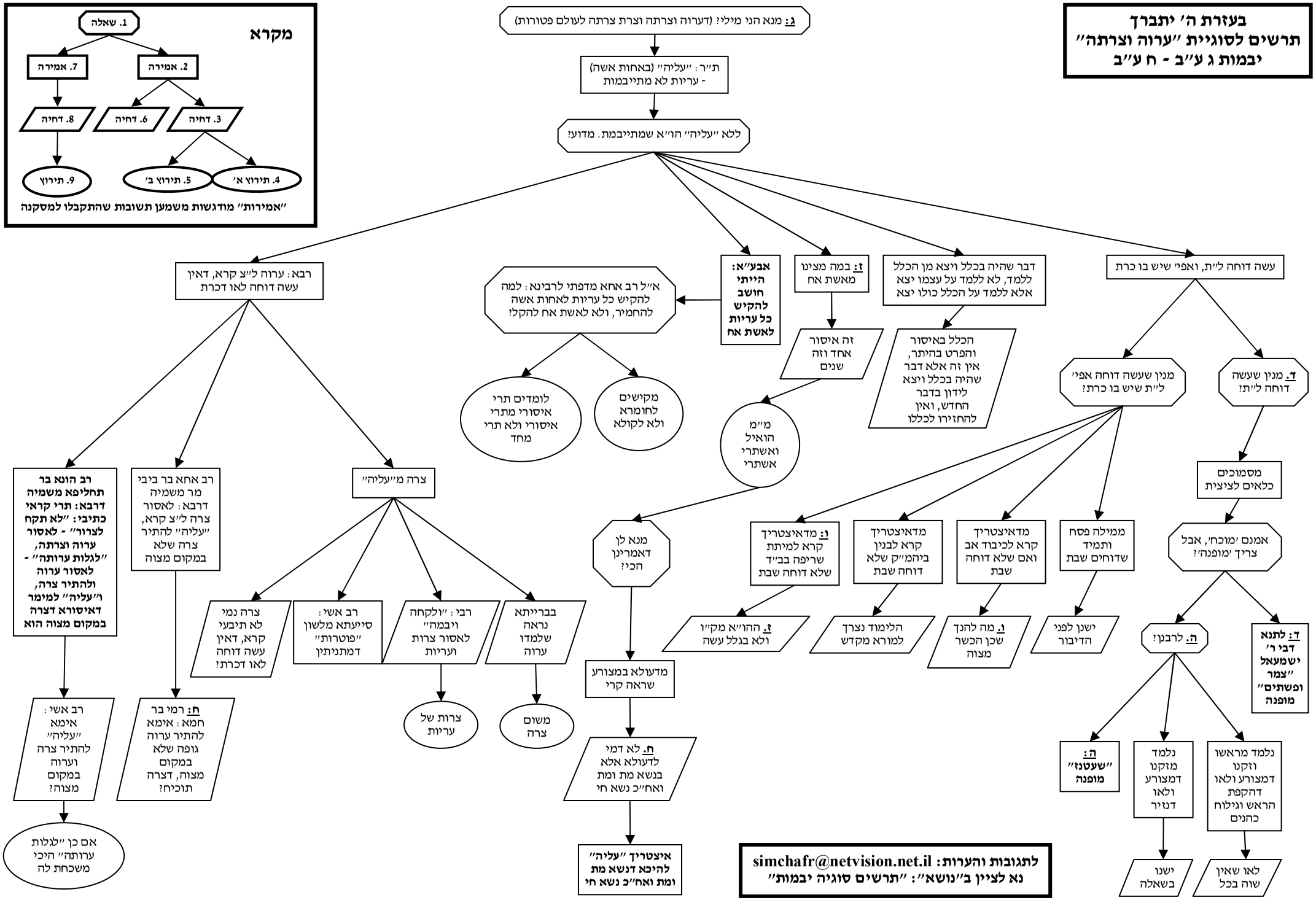בעזרת ה' יתברך
תרשים לסוגיית "ערוה וצרתה"
יבמות ג ע"ב - ח ע"ב