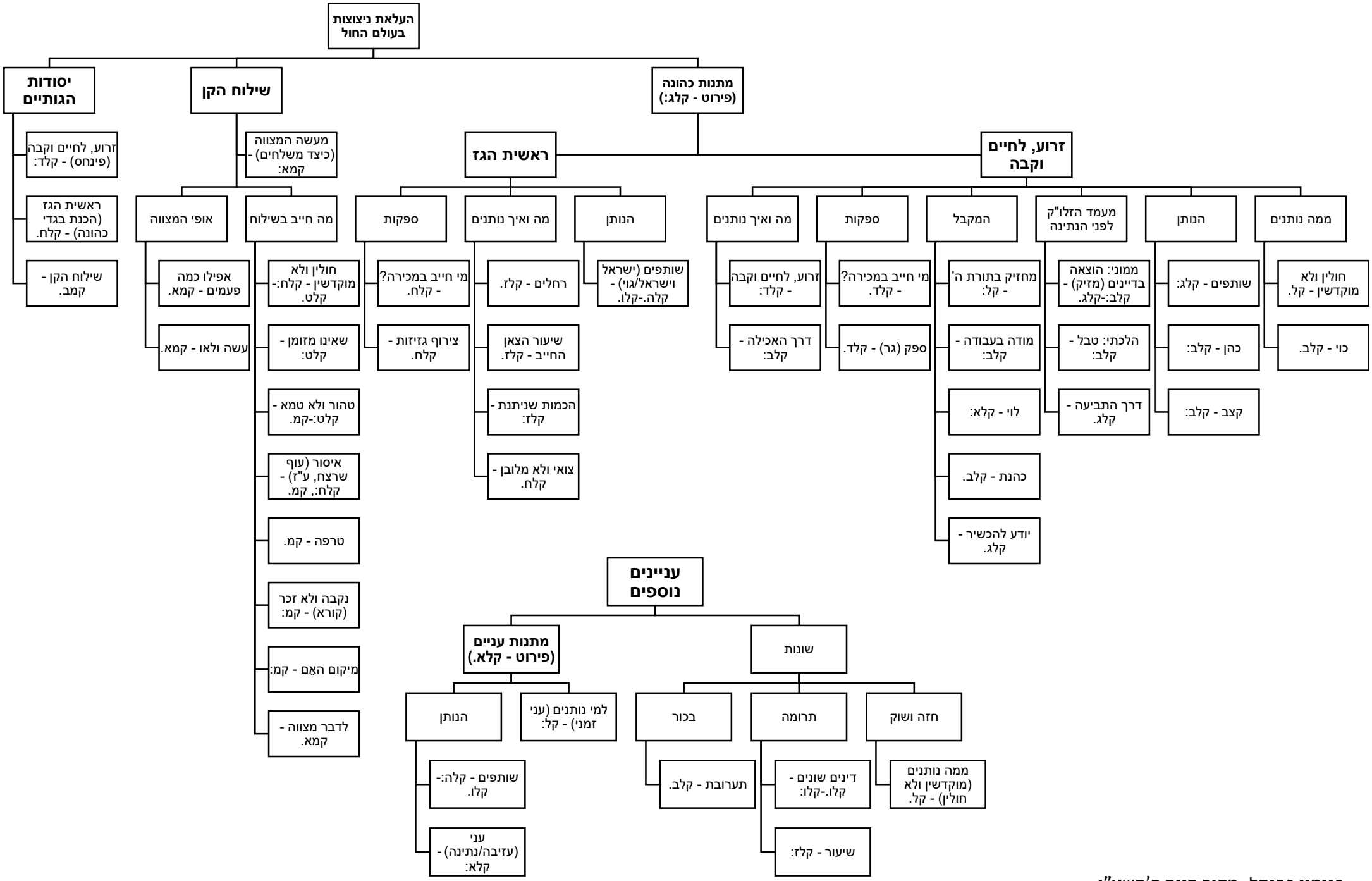

בנימין פרנקל, מקור חיים ה'תשע"ו