דין ביצה בשני יו"ט

של ר"ה / דף ה.-ה:

מקרה

אִתְּמַר:
שְׁנֵי יָמִים טוֹבִים שֶׁל רֹאשׁ הַשָּׁנָה

דין

רַב וּשְׁמוּאֵל דְּאָמְרִי תַּרְוַיְיהוּ:
נוֹלְדָה בָּזֶה - אֲסוּרָה בָּזֶה

ציטוט משנה לצורך ראיה לדין

דִּתְנַן: בָּרִאשׁוֹנָה הָיוּ מְקַבְּלִין עֵדוּת הַחֹדֶשׁ כָּל הַיּוֹם (כּוּלּוֹ).
פַּעַם אַחַת נִשְׁתַּהוּ הָעֵדִים לָבֹא וְנִתְקַלְקְלוּ הַלְּוָיִם בַּשִּׁיר.
הִתְקִינוּ שֶׁלֹּא יְהוּ מְקַבְּלִים אֶת הָעֵדִים אֶלָּא עַד הַמִּנְחָה

ראיה

וְאִם בָּאוּ עֵדִים מִן הַמִּנְחָה וּלְמַעְלָה -
נוֹהֲגִין אוֹתוֹ הַיּוֹם קֹדֶשׁ וּלְמָחָר קֹדֶשׁ

דין

אָמַר רַבָּה: מִתַּקָּנַת רַבָּן יוֹחָנָן בֶּן זַכַּאי
וְאֵילָךְ - בֵּיצָה מוּתֶּרֶת

ראיה לדין

דִּתְנַן: מִשֶּׁחָרַב בֵּית הַמִּקְדָּשׁ, הִתְקִין
רַבָּן יוֹחָנָן בֶּן זַכַּאי שֶׁיְּהוּ מְקַבְּלִין
עֵדוּת הַחֹדֶשׁ כָּל הַיּוֹם

קושיה

אָמַר לֵיהּ אַבָּיֵי: וְהָא רַב וּשְׁמוּאֵל דְּאָמְרִי תַּרְוַיְיהוּ בֵּיצָה אֲסוּרָה!

תירוץ

וְאָמַר לֵיהּ: אָמֵינָא לָךְ אֲנָא רַבָּן יוֹחָנָן בֶּן
זַכַּאי, וְאַתְּ אָמְרַתְּ לִי רַב וּשְׁמוּאֵל?!

קושיה

וּלְרַב וּשְׁמוּאֵל קַשְׁיָא מַתְנִיתִין!

תְּנַן: מִשֶּׁחָרַב בֵּית
הַמִּקְדָּשׁ הִתְקִין רַבָּן יוֹחָנָן
בֶּן זַכַּאי שֶׁיְּהוּ מְקַבְּלִין
עֵדוּת הַחֹדֶשׁ כָּל הַיּוֹם

רַב וּשְׁמוּאֵל דְּאָמְרִי
תַּרְוַיְיהוּ:
נוֹלְדָה בָּזֶה - אֲסוּרָה בָּזֶה

לָא קַשְׁיָא

תירוץ

וְהָא לְהוּ

הָא לַן

יוסי אברג'ל / © 8119476@gmail.com

כל דבר שבמניין - צריך מניין אחר להתירו / דף ה.-ה:

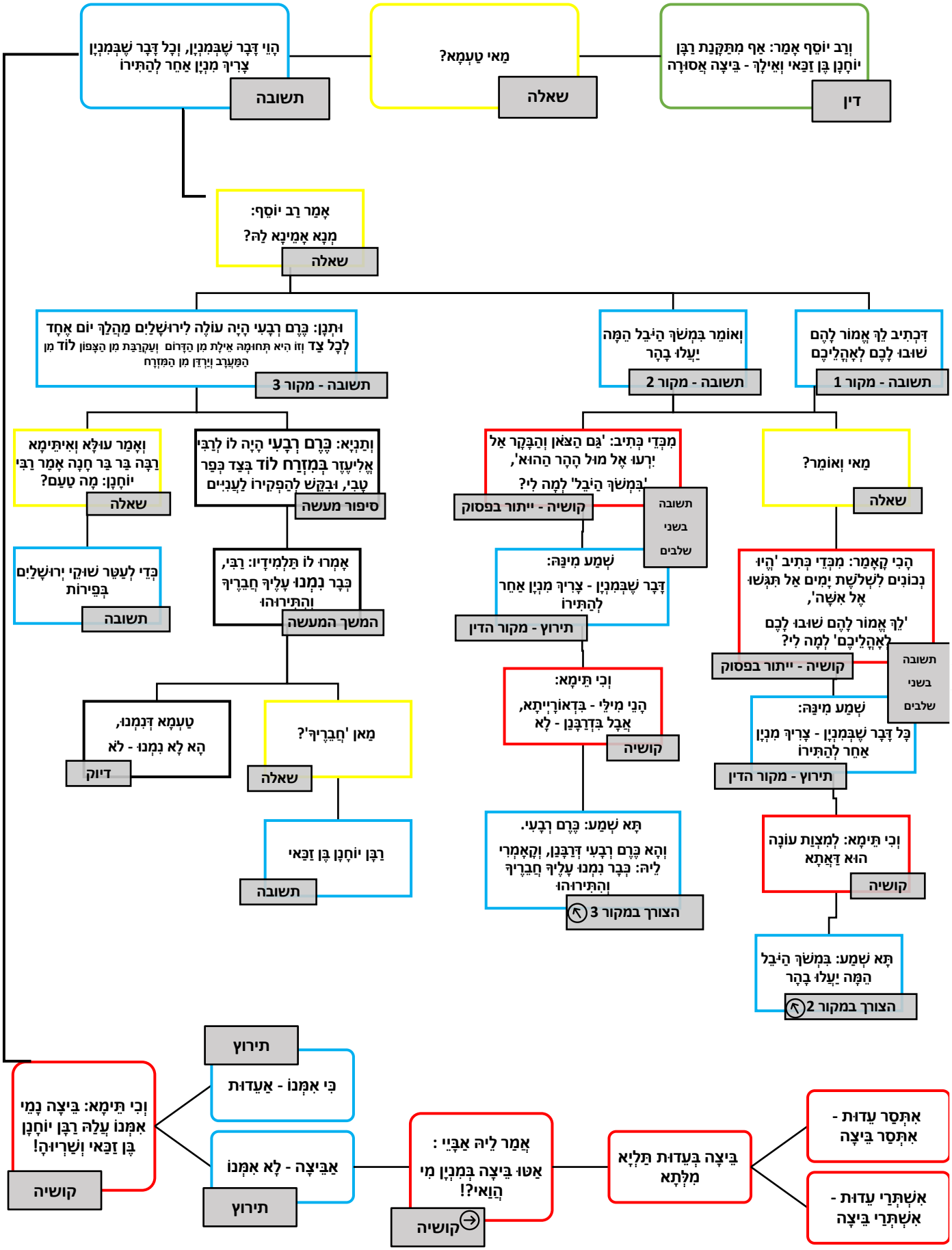

יוסי אברג'ל / © 8119476@gmail.com

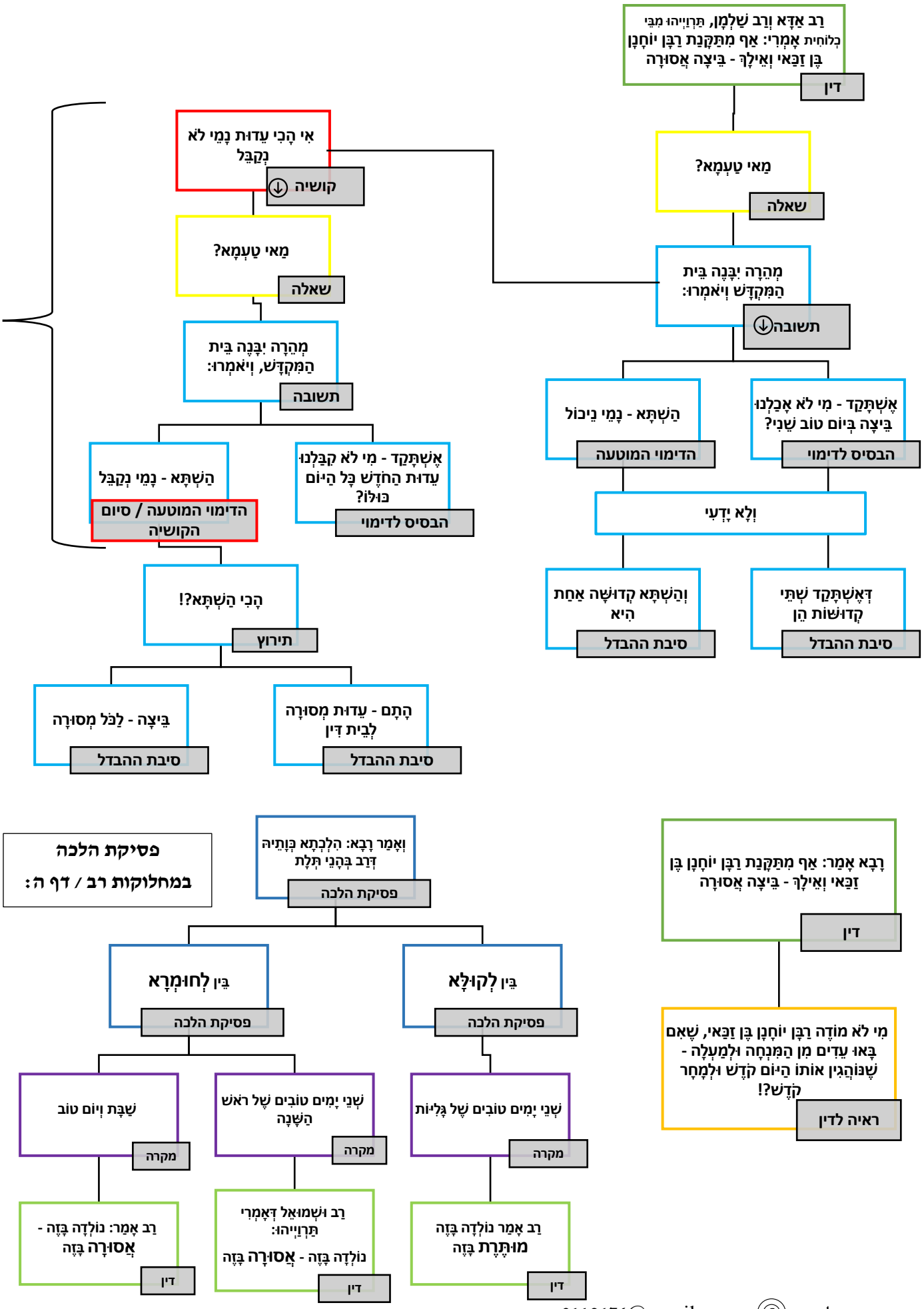

יוסי אברג'יל / © 8119476@gmail.com